



МИНИСТЕРСТВО ПРОСВЕЩЕНИЯ
РОССИЙСКОЙ ФЕДЕРАЦИИ



ДЕМОНСТРАЦИОННЫЙ
ЭКЗАМЕН



Демонстрационный экзамен как инструмент управления качеством образования

Гусева Татьяна Владимировна,
методист ГАПОУ ТО «Тюменский
техникум строительной индустрии
и городского хозяйства»

24–25 октября 2024 года

г. Москва

Демонстрационный экзамен 2017–2024



2017 год

2018, 2019 годы

2020, 2021, 2022 годы

2023, 2024 годы

Демонстрационный экзамен в рамках пилотной апробации

Демонстрационный экзамен в рамках пилотной апробации, ГИА в виде демонстрационного экзамена по ФГОС ТОП-50

ГИА в виде демонстрационного экзамена по ФГОС ТОП-50
ГИА и ПА в рамках реализации ООП по решению ПОО

ГИА в виде демонстрационного экзамена по ФГОС ПА в рамках реализации ООП по решению ПОО

ГОСУДАРСТВЕННАЯ ИТОГОВАЯ АТТЕСТАЦИЯ 2024 В ГАПОУ ТО «ТЮМЕНСКИЙ ТЕХНИКУМ СТРОИТЕЛЬНОЙ ИНДУСТРИИ И ГОРОДСКОГО ХОЗЯЙСТВА»

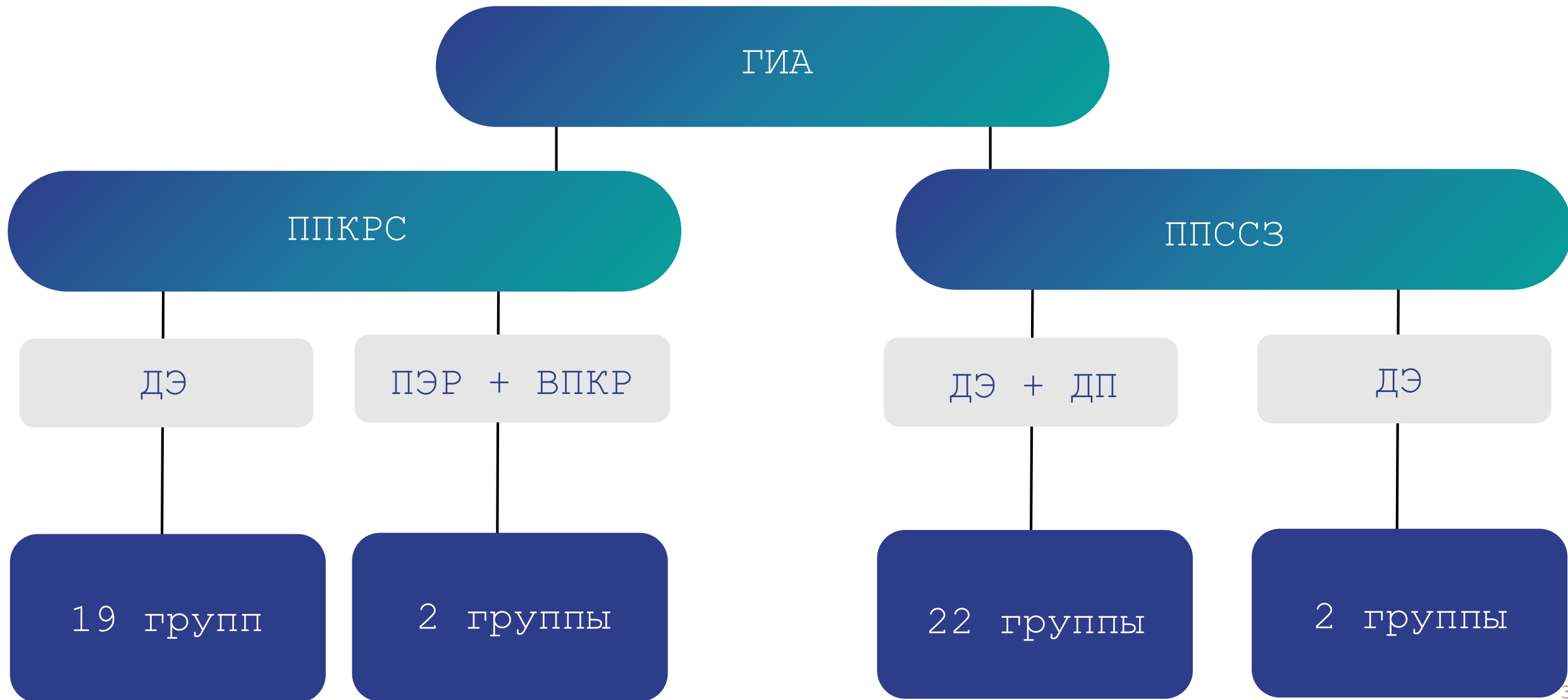

ГОСУДАРСТВЕННАЯ ИТОГОВАЯ АТТЕСТАЦИЯ 2024 В ГАПОУ ТО «ТЮМЕНСКИЙ ТЕХНИКУМ СТРОИТЕЛЬНОЙ ИНДУСТРИИ И ГОРОДСКОГО ХОЗЯЙСТВА»



Демонстрационный экзамен

БУ
(базовый уровень)

Мах – 50 баллов

3 группы

ПУ
(профильный уровень с
инвариантной частью)

Мах – 80 баллов

3 группы

ПУ
(профильный уровень с
вариативной частью)

Мах – 100 баллов

35 групп

Вариативная часть комплекта оценочных материалов демонстрационного экзамена



Предпосылки

- Запрос предприятий – партнёров
- Запрос родителей
- Заинтересованность студентов
- Развитие МТБ Техникума
- Участие педагогов и мастеров п/о техникума в разработке ОМ на 2024 (2 человека) и 2025 (4 человека) годы

Результат

- Встречи с представителями предприятий, обсуждение содержания вариативной части ОМ
- Анализ ФГОС, ООП
- Анализ ФГОС, ООП
- Проведение родительских собраний
- Заявления студентов



**Утверждение вариативной части
комплекта ОМ демонстрационного экзамена**



Демонстрационный экзамен 2017–2024



Год	Демонстрационный экзамен 2017-2024		Количество профессий и специальностей		Количество центров проведения демонстрационного экзамена	Количество привлеченных независимых экспертов - представителей реального сектора
	ГИА	ПА	ППКРС	ППССЗ		
2017	-	14	1	-	1	7
2018	45	75	2	4	5	31
2019	132	-	6	-	6	36
2020	311	89	6	4	10	49
2021	472	169	11	5	11	70
2022	593	191	18	11	14	88
2023	895	262	16	9	18	93
2024 (1 полугодие)	843	438	14	7	16	98

Демонстрационный экзамен 2024 года



Профессия/специальность	Общее число сдававших	Количество экзаменуемых, получивших по результатам ДЭ оценку			
		«2»	«3»	«4»	«5»
08.02.01 Строительство и эксплуатация зданий и сооружений	88	0	20	29	39
08.02.08 Монтаж и эксплуатация оборудования и систем газоснабжения	59	0	7	22	30
08.02.09 Монтаж, наладка и эксплуатация электрооборудования промышленных и гражданских зданий	42	0	1	20	21
09.02.07 Информационные системы и программирование	76	0	19	25	32
22.02.06 Сварочное производство	38	0	2	11	25
43.02.01 Сервис домашнего и коммунального хозяйства	57	0	6	23	28
54.02.01 Дизайн (по отраслям)	65	0	6	34	25

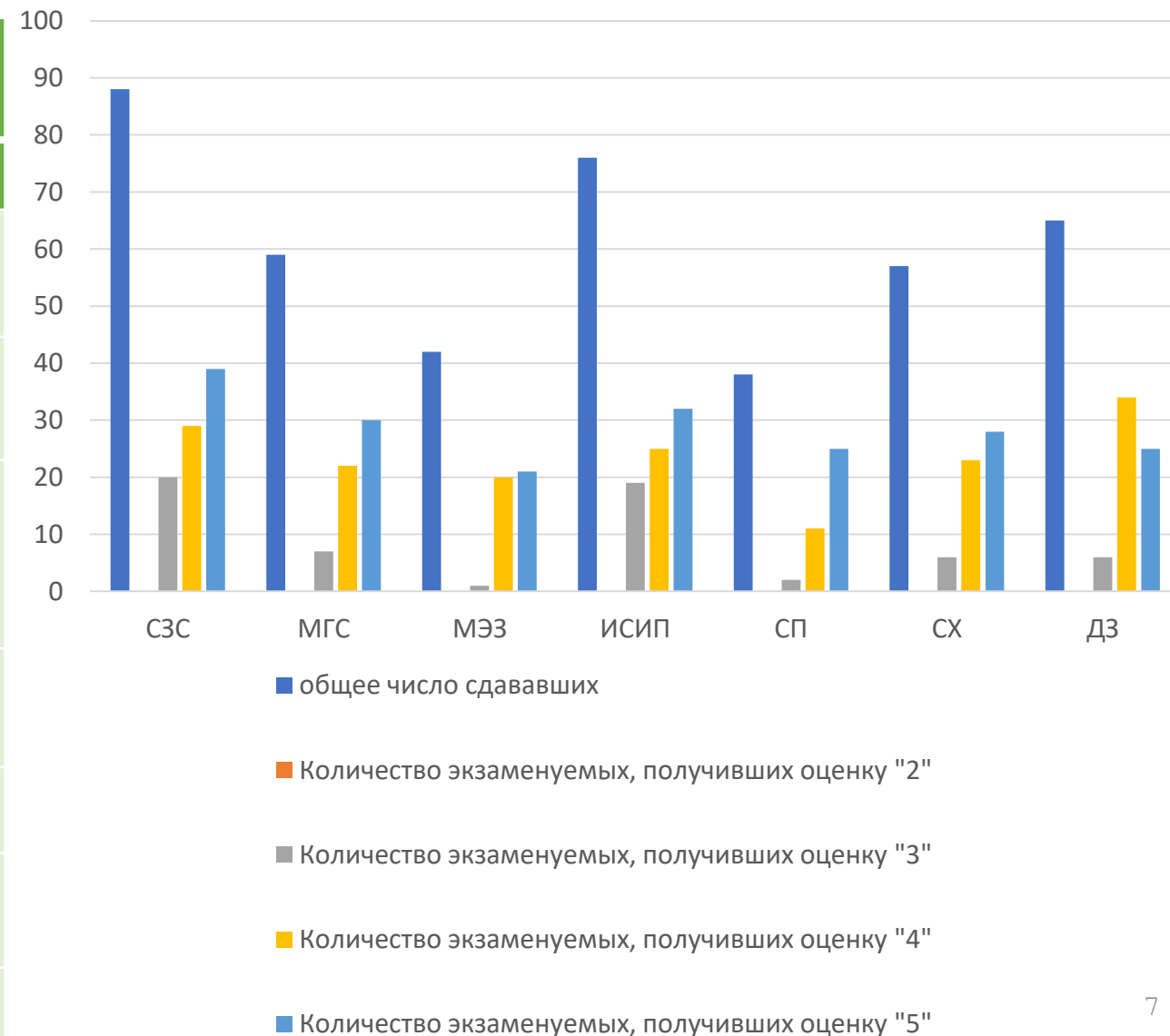

Демонстрационный экзамен

2024 года



Профессия/специальность	Общее число сдававших	Количество экзаменуемых, получивших по результатам ДЭ оценку			
		«2»	«3»	«4»	«5»
08.01.07 Мастер общестроительных работ	21	0	2	12	7
08.01.18 Электромонтажник электрических сетей и электрооборудования	23	0	4	10	9
08.01.24 Мастер столярно-плотничных, паркетных и стекольных работ	21	0	11	5	5
08.01.25 Мастер отделочных строительных и декоративных работ	22	0	1	14	7
08.01.26 Мастер по ремонту и обслуживанию инженерных систем жилищно-коммунального хозяйства	23	0	0	12	11
08.01.31 Электромонтажник электрических сетей и электрооборудования	24	0	8	11	5
13.01.10 Электромонтер по ремонту и обслуживанию электрооборудования (по отраслям)	19	0	5	7	7
15.01.05 Сварщик (ручной и частично механизированной сварки (наплавки))	44	0	5	24	15
15.01.31 Мастер контрольно - измерительных приборов и автоматики	45	0	7	12	26
15.01.35 Мастер слесарных работ	23	0	6	8	9
15.01.36 Дефектоскопист	24	0	1	11	12
23.01.17 Мастер по ремонту и обслуживанию автомобилей	23	0	2	15	6
43.01.09 Повар, кондитер	13	0	5	5	3
54.01.20 Графический дизайнер	93	0	12	23	58



ТОП - 5 ОБРАЗОВАТЕЛЬНЫХ ОРГАНИЗАЦИЙ ТЮМЕНСКОЙ ОБЛАСТИ ПО КОЛИЧЕСТВУ ДЭ В 2024 ГОДУ

РЕЙТИНГ ОБРАЗОВАТЕЛЬНЫХ РОССИЙСКОЙ ФЕДЕРАЦИИ ОРГАНИЗАЦИЙ ПО КОЛИЧЕСТВУ ПРОФЕССИЙ/СПЕЦИАЛЬНОСТЕЙ

РЕЙТИНГ ОБРАЗОВАТЕЛЬНЫХ РОССИЙСКОЙ ФЕДЕРАЦИИ ОРГАНИЗАЦИЙ ПО КОЛИЧЕСТВУ ЦПДЭ

РЕЙТИНГ ОБРАЗОВАТЕЛЬНЫХ РОССИЙСКОЙ ФЕДЕРАЦИИ ОРГАНИЗАЦИЙ ПО КОЛИЧЕСТВУ УЧАСТНИКОВ

		- 80
		- 64
		- 53
		- 45
		- 36

Образовательная организация, наименование полное	Образовательная организация (субъект РФ), наименование	Профессии и специальности
<input type="checkbox"/> ГОСУДАРСТВЕННОЕ БЮДЖЕТНОЕ ПРОФЕССИОНАЛЬНОЕ ОБРАЗОВАТЕЛЬНОЕ УЧРЕЖДЕНИЕ ГОРОДА МОСКВЫ КОЛЛЕДЖ АРХИТЕКТУРЫ, ДИЗАЙНА И РЕКОНСТРУКЦИИ № 26	г. Москва	33
<input checked="" type="checkbox"/> ГОСУДАРСТВЕННОЕ АВТОНОМНОЕ ПРОФЕССИОНАЛЬНОЕ ОБРАЗОВАТЕЛЬНОЕ УЧРЕЖДЕНИЕ ТОМСКОЙ ОБЛАСТИ ТОМСКИЙ ТЕХНИКУМ СТРОИТЕЛЬНОЙ ИНДУСТРИИ И ГОРОДСКОГО ХОЗЯЙСТВА	Тюменская область	23
<input type="checkbox"/> ГОСУДАРСТВЕННОЕ БЮДЖЕТНОЕ ПРОФЕССИОНАЛЬНОЕ ОБРАЗОВАТЕЛЬНОЕ УЧРЕЖДЕНИЕ ГОРОДА МОСКВЫ КОЛЛЕДЖ СОВРЕМЕННЫХ ТЕХНОЛОГИЙ ИМЕНИ ГЕРОЯ СОВЕТСКОГО СОЮЗА М.Ф. ПАНОВА	г. Москва	23
<input type="checkbox"/> ГОСУДАРСТВЕННОЕ АВТОНОМНОЕ ПРОФЕССИОНАЛЬНОЕ ОБРАЗОВАТЕЛЬНОЕ УЧРЕЖДЕНИЕ МОСКОВСКОЙ ОБЛАСТИ ПОДМОСКОВНЫЙ КОЛЛЕДЖ ЭНЕРГИИ	Московская область	21
<input type="checkbox"/> КРАЕВОЕ ГОСУДАРСТВЕННОЕ АВТОНОМНОЕ ПРОФЕССИОНАЛЬНОЕ ОБРАЗОВАТЕЛЬНОЕ УЧРЕЖДЕНИЕ ГУБЕРНАТОРСКИЙ АВИАСТРОИТЕЛЬНЫЙ КОЛЛЕДЖ Г. КОМСОМОЛЬСКА-НА-АМУРЕ (МЕЖРЕГИОНАЛЬНЫЙ ЦЕНТР КОМПЕТЕНЦИЙ)	Хабаровский край	20
<input type="checkbox"/> ГОСУДАРСТВЕННОЕ БЮДЖЕТНОЕ ПРОФЕССИОНАЛЬНОЕ ОБРАЗОВАТЕЛЬНОЕ УЧРЕЖДЕНИЕ МОСКОВСКОЙ ОБЛАСТИ ЩЕЛКОВСКИЙ КОЛЛЕДЖ	Московская область	20
<input type="checkbox"/> ГОСУДАРСТВЕННОЕ БЮДЖЕТНОЕ ПРОФЕССИОНАЛЬНОЕ ОБРАЗОВАТЕЛЬНОЕ УЧРЕЖДЕНИЕ МОСКОВСКОЙ ОБЛАСТИ СЕРГИЕВО-ПОСАДСКИЙ КОЛЛЕДЖ	Московская область	19
<input checked="" type="checkbox"/> ГОСУДАРСТВЕННОЕ АВТОНОМНОЕ ПРОФЕССИОНАЛЬНОЕ ОБРАЗОВАТЕЛЬНОЕ УЧРЕЖДЕНИЕ ТОМСКОЙ ОБЛАСТИ ТОМСКИЙ КОЛЛЕДЖ ПРОИЗВОДСТВЕННЫХ И СОЦИАЛЬНЫХ ТЕХНОЛОГИЙ	Тюменская область	19
<input type="checkbox"/> ГОСУДАРСТВЕННОЕ БЮДЖЕТНОЕ ПРОФЕССИОНАЛЬНОЕ ОБРАЗОВАТЕЛЬНОЕ УЧРЕЖДЕНИЕ ВОЛЖСКИЙ ПОЛИТЕХНИЧЕСКИЙ ТЕХНИКУМ	Волгоградская область	19
<input type="checkbox"/> ГОСУДАРСТВЕННОЕ БЮДЖЕТНОЕ ПРОФЕССИОНАЛЬНОЕ ОБРАЗОВАТЕЛЬНОЕ УЧРЕЖДЕНИЕ МОСКОВСКОЙ ОБЛАСТИ КОЛЛЕДЖ ПОДМОСКОВЬЕ	Московская область	18

Образовательная организация, наименование полное	Образовательная организация (субъект РФ), наименование	Центры проведения ДЭ	Количество
<input checked="" type="checkbox"/> ГОСУДАРСТВЕННОЕ АВТОНОМНОЕ ПРОФЕССИОНАЛЬНОЕ ОБРАЗОВАТЕЛЬНОЕ УЧРЕЖДЕНИЕ ТОМСКОЙ ОБЛАСТИ ТОМСКИЙ ТЕХНИКУМ СТРОИТЕЛЬНОЙ ИНДУСТРИИ И ГОРОДСКОГО ХОЗЯЙСТВА	Тюменская область	<input checked="" type="checkbox"/>	36
<input type="checkbox"/> ГОСУДАРСТВЕННОЕ БЮДЖЕТНОЕ ПРОФЕССИОНАЛЬНОЕ ОБРАЗОВАТЕЛЬНОЕ УЧРЕЖДЕНИЕ ГОРОДА МОСКВЫ КОЛЛЕДЖ АРХИТЕКТУРЫ, ДИЗАЙНА И РЕКОНСТРУКЦИИ № 26	г. Москва	<input checked="" type="checkbox"/>	35
<input checked="" type="checkbox"/> ГОСУДАРСТВЕННОЕ АВТОНОМНОЕ ПРОФЕССИОНАЛЬНОЕ ОБРАЗОВАТЕЛЬНОЕ УЧРЕЖДЕНИЕ ТОМСКОЙ ОБЛАСТИ ТОМСКИЙ КОЛЛЕДЖ ПРОИЗВОДСТВЕННЫХ И СОЦИАЛЬНЫХ ТЕХНОЛОГИЙ	Тюменская область	<input type="checkbox"/>	30
<input type="checkbox"/> ГОСУДАРСТВЕННОЕ АВТОНОМНОЕ ПРОФЕССИОНАЛЬНОЕ ОБРАЗОВАТЕЛЬНОЕ УЧРЕЖДЕНИЕ МОСКОВСКОЙ ОБЛАСТИ ПОДМОСКОВНЫЙ КОЛЛЕДЖ ЭНЕРГИИ	Московская область	<input type="checkbox"/>	29
<input type="checkbox"/> КРАЕВОЕ ГОСУДАРСТВЕННОЕ АВТОНОМНОЕ ПРОФЕССИОНАЛЬНОЕ ОБРАЗОВАТЕЛЬНОЕ УЧРЕЖДЕНИЕ ГУБЕРНАТОРСКИЙ АВИАСТРОИТЕЛЬНЫЙ КОЛЛЕДЖ Г. КОМСОМОЛЬСКА-НА-АМУРЕ (МЕЖРЕГИОНАЛЬНЫЙ ЦЕНТР КОМПЕТЕНЦИЙ)	Хабаровский край	<input checked="" type="checkbox"/>	27
<input type="checkbox"/> ФЕДЕРАЛЬНОЕ ГОСУДАРСТВЕННОЕ БЮДЖЕТНОЕ ОБРАЗОВАТЕЛЬНОЕ УЧРЕЖДЕНИЕ ВЫСШЕГО ОБРАЗОВАНИЯ МАГНИТОГОРСКИЙ ГОСУДАРСТВЕННЫЙ ТЕХНИЧЕСКИЙ УНИВЕРСИТЕТ ИМ. ГИ. НОСОВА	Челябинская область	<input type="checkbox"/>	25
<input type="checkbox"/> ГОСУДАРСТВЕННОЕ БЮДЖЕТНОЕ ПРОФЕССИОНАЛЬНОЕ ОБРАЗОВАТЕЛЬНОЕ УЧРЕЖДЕНИЕ ГОРОДА МОСКВЫ КОЛЛЕДЖ СОВРЕМЕННЫХ ТЕХНОЛОГИЙ ИМЕНИ ГЕРОЯ СОВЕТСКОГО СОЮЗА М.Ф. ПАНОВА	г. Москва	<input type="checkbox"/>	25
<input checked="" type="checkbox"/> ГОСУДАРСТВЕННОЕ АВТОНОМНОЕ ПРОФЕССИОНАЛЬНОЕ ОБРАЗОВАТЕЛЬНОЕ УЧРЕЖДЕНИЕ ТОМСКОЙ ОБЛАСТИ ТОМСКИЙ ТЕХНИКУМ ИНДУСТРИИ ПИТАНИЯ КОММЕРЦИИ И СЕРВИСА	Тюменская область	<input type="checkbox"/>	23
<input checked="" type="checkbox"/> ГОСУДАРСТВЕННОЕ АВТОНОМНОЕ ПРОФЕССИОНАЛЬНОЕ ОБРАЗОВАТЕЛЬНОЕ УЧРЕЖДЕНИЕ ТОМСКОЙ ОБЛАСТИ ИШИМСКИЙ МНОГОПРОФИЛЬНЫЙ ТЕХНИКУМ	Тюменская область	<input type="checkbox"/>	23
<input checked="" type="checkbox"/> ГОСУДАРСТВЕННОЕ АВТОНОМНОЕ ПРОФЕССИОНАЛЬНОЕ ОБРАЗОВАТЕЛЬНОЕ УЧРЕЖДЕНИЕ ТОМСКОЙ ОБЛАСТИ ТОБОЛЬСКИЙ МНОГОПРОФИЛЬНЫЙ ТЕХНИКУМ	Тюменская область	<input checked="" type="checkbox"/>	23

Образовательная организация, наименование полное	Образовательная организация (субъект РФ), наименование	Участники (факт и план), чел./акад.
<input checked="" type="checkbox"/> ГОСУДАРСТВЕННОЕ АВТОНОМНОЕ ПРОФЕССИОНАЛЬНОЕ ОБРАЗОВАТЕЛЬНОЕ УЧРЕЖДЕНИЕ ТОМСКОЙ ОБЛАСТИ ТОМСКИЙ ТЕХНИКУМ СТРОИТЕЛЬНОЙ ИНДУСТРИИ И ГОРОДСКОГО ХОЗЯЙСТВА	Тюменская область	1 663
<input checked="" type="checkbox"/> ГОСУДАРСТВЕННОЕ АВТОНОМНОЕ ПРОФЕССИОНАЛЬНОЕ ОБРАЗОВАТЕЛЬНОЕ УЧРЕЖДЕНИЕ ТОМСКОЙ ОБЛАСТИ ТОМСКИЙ КОЛЛЕДЖ ПРОИЗВОДСТВЕННЫХ И СОЦИАЛЬНЫХ ТЕХНОЛОГИЙ	Тюменская область	1 412
<input type="checkbox"/> ОБРАЗОВАТЕЛЬНАЯ АНО ВЫСШЕГО ОБРАЗОВАНИЯ МОСКОВСКИЙ ТЕХНОЛОГИЧЕСКИЙ ИНСТИТУТ	г. Москва	1 251
<input type="checkbox"/> ГОСУДАРСТВЕННОЕ БЮДЖЕТНОЕ ПРОФЕССИОНАЛЬНОЕ ОБРАЗОВАТЕЛЬНОЕ УЧРЕЖДЕНИЕ ГОРОДА МОСКВЫ КОЛЛЕДЖ АРХИТЕКТУРЫ, ДИЗАЙНА И РЕКОНСТРУКЦИИ № 26	г. Москва	1 238
<input checked="" type="checkbox"/> ГОСУДАРСТВЕННОЕ АВТОНОМНОЕ ПРОФЕССИОНАЛЬНОЕ ОБРАЗОВАТЕЛЬНОЕ УЧРЕЖДЕНИЕ ТОМСКОЙ ОБЛАСТИ ТОМСКИЙ ТЕХНИКУМ ИНДУСТРИИ ПИТАНИЯ КОММЕРЦИИ И СЕРВИСА	Тюменская область	1 150
<input type="checkbox"/> ГОСУДАРСТВЕННОЕ БЮДЖЕТНОЕ ПРОФЕССИОНАЛЬНОЕ ОБРАЗОВАТЕЛЬНОЕ УЧРЕЖДЕНИЕ ГОРОДА МОСКВЫ МОСКОВСКИЙ АВТОМОБИЛЬНО-ДОРОЖНЫЙ КОЛЛЕДЖ ИМ. А.А. НИКОЛАЕВА	г. Москва	1 054
<input type="checkbox"/> ФЕДЕРАЛЬНОЕ ГОСУДАРСТВЕННОЕ БЮДЖЕТНОЕ ОБРАЗОВАТЕЛЬНОЕ УЧРЕЖДЕНИЕ ВЫСШЕГО ОБРАЗОВАНИЯ ТРОИНСКИЙ ГОСУДАРСТВЕННЫЙ НЕФТЯНОЙ ТЕХНИЧЕСКИЙ УНИВЕРСИТЕТ ИМЕНИ АКАДЕМИКА М.Д. МИЛОНОЩЕНКО	Чеченская Республика	937
<input type="checkbox"/> ГОСУДАРСТВЕННОЕ БЮДЖЕТНОЕ ПРОФЕССИОНАЛЬНОЕ ОБРАЗОВАТЕЛЬНОЕ УЧРЕЖДЕНИЕ ГОРОДА МОСКВЫ КОЛЛЕДЖ СВЯЗИ № 54 ИМЕНИ П.М. ВОСТРУХИНА	г. Москва	936
<input type="checkbox"/> ФЕДЕРАЛЬНОЕ ГОСУДАРСТВЕННОЕ БЮДЖЕТНОЕ ОБРАЗОВАТЕЛЬНОЕ УЧРЕЖДЕНИЕ ВЫСШЕГО ОБРАЗОВАНИЯ МАГНИТОГОРСКИЙ ГОСУДАРСТВЕННЫЙ ТЕХНИЧЕСКИЙ УНИВЕРСИТЕТ ИМ. ГИ. НОСОВА	Челябинская область	932
<input checked="" type="checkbox"/> ГОСУДАРСТВЕННОЕ АВТОНОМНОЕ ПРОФЕССИОНАЛЬНОЕ ОБРАЗОВАТЕЛЬНОЕ УЧРЕЖДЕНИЕ ТОМСКОЙ ОБЛАСТИ ТОМСКИЙ КОЛЛЕДЖ ТРАНСПОРТНЫХ ТЕХНОЛОГИЙ И СЕРВИСА	Тюменская область	905

Материально-техническая база Техникума



МИНИСТЕРСТВО ПРОСВЕЩЕНИЯ
РОССИЙСКОЙ ФЕДЕРАЦИИ



ИРПО



ДЕМОНСТРАЦИОННЫЙ
ЭКЗАМЕН



СТРАТЕГИЧЕСКИЕ
СЦЕНАРИИ РАЗВИТИЯ
ДЕМОНСТРАЦИОННОГО ЭКЗАМЕНА

ЦПДЭ по специальности 09.02.07
Информационные системы и
программирование



ЦПДЭ по специальностям 08.02.01 Строительство
и эксплуатация зданий и сооружений, 43.02.08
Сервис домашнего и коммунального хозяйства



ЦПДЭ по специальности 08.02.08 Монтаж
и эксплуатация оборудования и систем
газоснабжения



ЦПДЭ по специальности 08.02.09 Монтаж,
наладка и эксплуатация электрооборудования
промышленных и гражданских зданий и
профессии 08.01.08 Электромонтажник
электрических сетей и электрооборудования



ЦПДЭ по специальности 22.02.06
Сварочное производство и профессии
15.01.05 Сварщик (ручной и частично
механизированной сварки (наплавки))



ЦПДЭ по профессии 15.01.36
Дефектоскопист



ЦПДЭ по профессии 15.01.31 Мастер
контрольно-измерительных приборов и
механических измерительных приборов



ЦПДЭ по профессии 08.01.26 Мастер по
ремонту и обслуживанию систем ЖКХ



ЦПДЭ по профессии 08.01.24 Мастер
столярно-плотничных, паркетных и
стекольных работ



ЦПДЭ по профессии 54.01.20
Графический дизайнер



ЦПДЭ по профессии 54.02.01
Дизайн (по отраслям)



ЦПДЭ по профессии 08.01.07
Мастер общестроительных
работ





**методист учебно-методического отдела
ГАПОУ ТО «Тюменский техникум
строительной индустрии и городского
хозяйства»**

Гусева Татьяна Владимировна

Тел. 89224862781

E-mail: sosnovka_12@mail.ru